

Optimierte Darstellung von Varianten mit dem Bildkonfigurator inklusive Vorauswahl

digitalwert® - Agentur für digitale Wertschöpfung GmbH

verantwortlich: christian scheibe (führung digitaler wertschöpfungsprozesse)

ostra-allee 35 _ 01067 Dresden

FN: [0351] 417 54 800

FX: [0351] 417 54 801

christian.scheibe@digitalwert.de

Inhaltsverzeichnis

| | | |
|-----|--------------------------------------------------------------------------------------------------------|---|
| 1 | Installationsanleitung | 3 |
| 2 | Notwendige Einstellungen beim Artikel beziehungsweise bei der Generierung der Artikel - Varianten..... | 3 |
| 3 | Textbausteine | 4 |
| 4 | Eigene Shopware Blöcke..... | 4 |
| 5 | Problembhebungen | 5 |
| 5.1 | Die Einstellungen des Plugins werden im Frontend des Onlineshops nicht angezeigt..... | 5 |

1 Installationsanleitung

Installieren Sie das Plugin über den Plugin-Manager und nehmen Sie Ihre gewünschten Einstellungen in der Plugin-Konfiguration vor. Leeren Sie anschließend den Cache des Shops und melden Sie sich gegebenenfalls im Shopware Backend neu an.

Beachten Sie bei einer Neuinstallation eines Plugins: wenn Sie ein Plugin neu installieren, werden automatisch alle bisherigen Werte der Felder in der Plugin-Konfiguration gelöscht.

2 Notwendige Einstellungen beim Artikel beziehungsweise bei der Generierung der Artikel - Varianten

Das Plugin „Optimierte Darstellung von Varianten mit dem Bildkonfigurator inklusive Vorauswahl“ funktioniert nur bei Artikel - Varianten in Verbindung mit dem **Bildkonfigurator**. Vergewissern Sie sich also bitte, dass Sie bei der Generierung der Artikel - Varianten im Tab "**Varianten**" und "**Konfiguration**" bei "**Art des Konfigurators**" den Wert "**Bild**" ausgewählt haben:

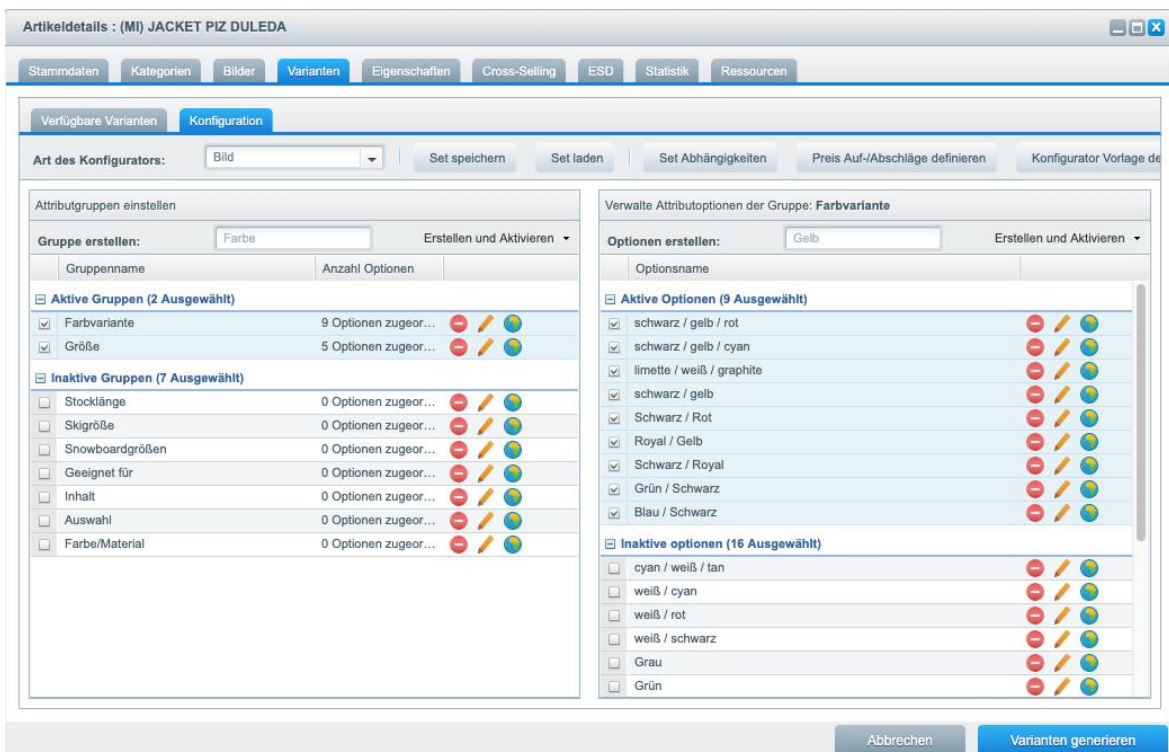

Artikelkonfiguration: (MI) JACKET PIZ DULEDA

Stammdaten | Kategorien | Bilder | **Varianten** | Eigenschaften | Cross-Selling | ESD | Statistik | Ressourcen

Verfügbare Varianten | **Konfiguration**

Art des Konfigurators: Bild | Set speichern | Set laden | Set Abhängigkeiten | Preis Auf-/Abschläge definieren | Konfigurator Vorlage de

Attributgruppen einstellen

Gruppe erstellen: Farbe | Erstellen und Aktivieren ▾

| Gruppenname | Anzahl Optionen | | | |
|--------------------------------------------------|----------------------|---|---|---|
| Aktive Gruppen (2 Ausgewählt) | | | | |
| <input checked="" type="checkbox"/> Farbvariante | 9 Optionen zugeor... | - | ✏ | 🎨 |
| <input checked="" type="checkbox"/> Größe | 5 Optionen zugeor... | - | ✏ | 🎨 |
| Inaktive Gruppen (7 Ausgewählt) | | | | |
| <input type="checkbox"/> Stocklänge | 0 Optionen zugeor... | - | ✏ | 🎨 |
| <input type="checkbox"/> Skigröße | 0 Optionen zugeor... | - | ✏ | 🎨 |
| <input type="checkbox"/> Snowboardgrößen | 0 Optionen zugeor... | - | ✏ | 🎨 |
| <input type="checkbox"/> Geeignet für | 0 Optionen zugeor... | - | ✏ | 🎨 |
| <input type="checkbox"/> Inhalt | 0 Optionen zugeor... | - | ✏ | 🎨 |
| <input type="checkbox"/> Auswahl | 0 Optionen zugeor... | - | ✏ | 🎨 |
| <input type="checkbox"/> Farbe/Material | 0 Optionen zugeor... | - | ✏ | 🎨 |

Verwalte Attributoptionen der Gruppe: Farbvariante

Optionen erstellen: Gelb | Erstellen und Aktivieren ▾

| Optionsname | | | |
|---------------------------------------------------------------|---|---|---|
| Aktive Optionen (9 Ausgewählt) | | | |
| <input checked="" type="checkbox"/> schwarz / gelb / rot | - | ✏ | 🎨 |
| <input checked="" type="checkbox"/> schwarz / gelb / cyan | - | ✏ | 🎨 |
| <input checked="" type="checkbox"/> limette / weiß / graphite | - | ✏ | 🎨 |
| <input checked="" type="checkbox"/> schwarz / gelb | - | ✏ | 🎨 |
| <input checked="" type="checkbox"/> Schwarz / Rot | - | ✏ | 🎨 |
| <input checked="" type="checkbox"/> Royal / Gelb | - | ✏ | 🎨 |
| <input checked="" type="checkbox"/> Schwarz / Royal | - | ✏ | 🎨 |
| <input checked="" type="checkbox"/> Grün / Schwarz | - | ✏ | 🎨 |
| <input checked="" type="checkbox"/> Blau / Schwarz | - | ✏ | 🎨 |
| Inaktive Optionen (16 Ausgewählt) | | | |
| <input type="checkbox"/> cyan / weiß / tan | - | ✏ | 🎨 |
| <input type="checkbox"/> weiß / cyan | - | ✏ | 🎨 |
| <input type="checkbox"/> weiß / rot | - | ✏ | 🎨 |
| <input type="checkbox"/> weiß / schwarz | - | ✏ | 🎨 |
| <input type="checkbox"/> Grau | - | ✏ | 🎨 |
| <input type="checkbox"/> Grün | - | ✏ | 🎨 |

Abbrechen | **Varianten generieren**

3 Textbausteine

| Name des Textbausteins | Beschreibung |
|----------------------------|-------------------------------------------------------------------------------------------------------------------------------------------|
| ConfigVariantShowMoreType1 | der Text der Schaltfläche für die Anzeige von weiteren Variantengruppen – Optionen (unterhalb der Variantengruppen - Optionen) |
| ConfigVariantShowMoreType2 | der Text der Schaltfläche für die Anzeige von weiteren Variantengruppen – Optionen (neben der letzten Variantengruppen - Option) |

4 Eigene Shopware Blöcke

Um updatesichere Anpassungen am Plugin im eigenen Theme vornehmen zu können, stehen Ihnen folgende eigene Shopware Blöcke zur Verfügung:

```
{block name='frontend_detail_buy_button_optimizeddisplayvariantsimageconfigurator'} ... {/block}
{block name='frontend_detail_buy_button_optimizeddisplayvariantsimageconfigurator_inner'} ... {/block}
{block name='frontend_detail_configurator_reset_optimizeddisplayvariantsimageconfigurator'} ... {/block}
{block name='frontend_detail_configurator_reset_optimizeddisplayvariantsimageconfigurator_inner'} ...
{/block}
{block
name='frontend_detail_configurator_reset_optimizeddisplayvariantsimageconfigurator_inner_button'} ...
{/block}
{block name='frontend_detail_configurator_variant_optimizeddisplayvariantsimageconfigurator'} ...
{/block}
{block name='frontend_detail_configurator_variant_optimizeddisplayvariantsimageconfigurator_data'} ...
{/block}
{block name='frontend_detail_configurator_variant_form_optimizeddisplayvariantsimageconfigurator'} ...
{/block}
{block name='frontend_detail_data_delivery_optimizeddisplayvariantsimageconfigurator'} ... {/block}
{block name='frontend_detail_data_delivery_optimizeddisplayvariantsimageconfigurator_inner'} ... {/block}
{block name='frontend_detail_data_price_default_optimizeddisplayvariantsimageconfigurator'} ... {/block}
{block name='frontend_detail_data_price_default_optimizeddisplayvariantsimageconfigurator_inner'} ...
{/block}
{block name='frontend_index_content_wrapper_optimizeddisplayvariantsimageconfigurator'} ... {/block}
```

```
{block name='frontend_index_content_wrapper_optimizeddisplayvariantsimageconfigurator_inner'} ...
{/block}
```

5 Problembhebungen

5.1 Die Einstellungen des Plugins werden im Frontend des Onlineshops nicht angezeigt

In dem Fall, dass die Einstellungen des Plugins im Frontend des Onlineshops nicht angezeigt werden, können folgende Punkte die Ursache sein:

(1). Sie haben nach der Installation und Aktivierung des Plugins noch nicht den **kompletten** Shop Cache (also inklusive Theme- und Backend-Cache) geleert.

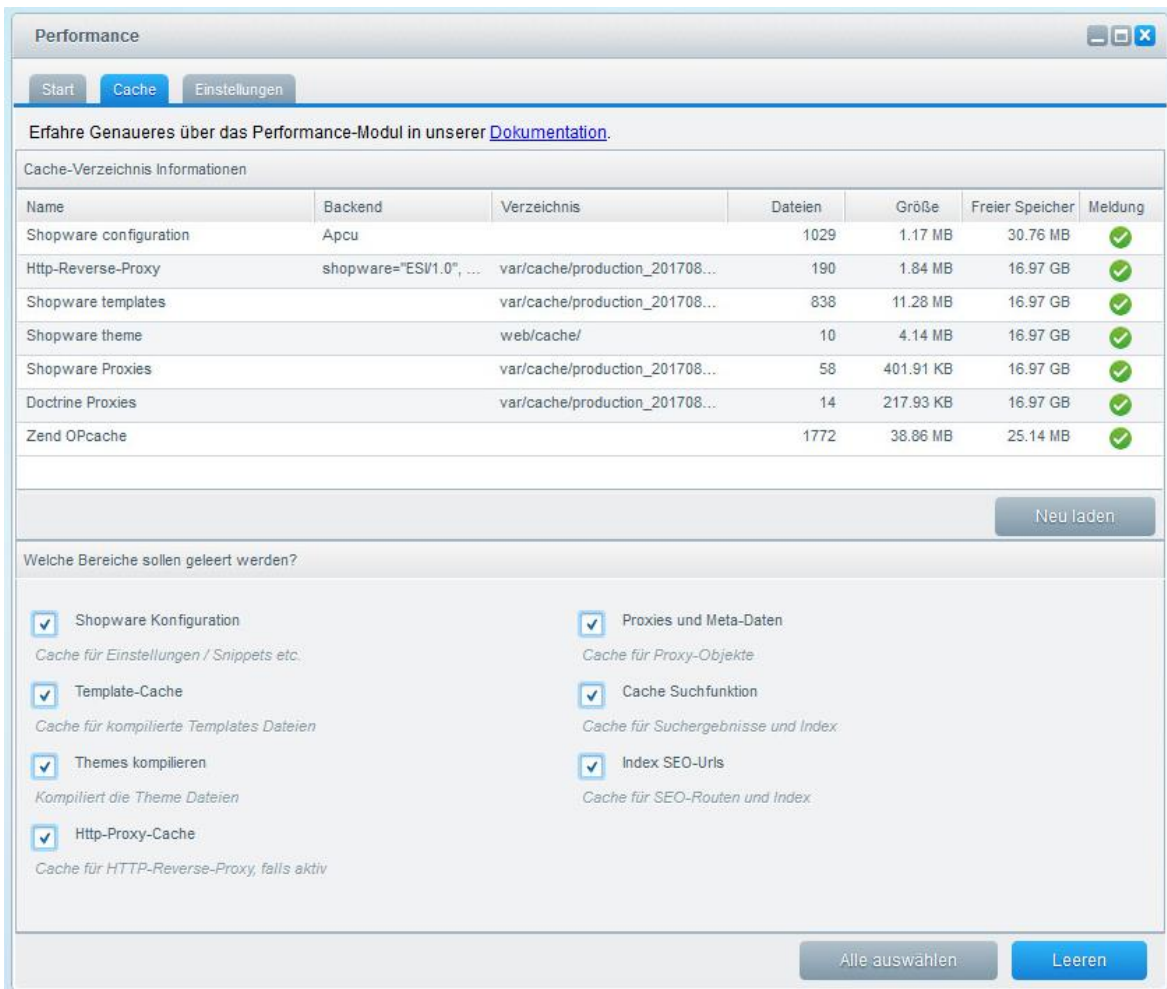

Performance

Start Cache Einstellungen

Erfahre Genaueres über das Performance-Modul in unserer [Dokumentation](#).

Cache-Verzeichnis Informationen

| Name | Backend | Verzeichnis | Dateien | Größe | Freier Speicher | Meldung |
|------------------------|------------------------|--------------------------------|---------|-----------|-----------------|---------|
| Shopware configuration | Apcu | | 1029 | 1.17 MB | 30.76 MB | ✓ |
| Http-Reverse-Proxy | shopware="ESV1.0", ... | var/cache/production_201708... | 190 | 1.84 MB | 16.97 GB | ✓ |
| Shopware templates | | var/cache/production_201708... | 838 | 11.28 MB | 16.97 GB | ✓ |
| Shopware theme | | web/cache/ | 10 | 4.14 MB | 16.97 GB | ✓ |
| Shopware Proxies | | var/cache/production_201708... | 58 | 401.91 KB | 16.97 GB | ✓ |
| Doctrine Proxies | | var/cache/production_201708... | 14 | 217.93 KB | 16.97 GB | ✓ |
| Zend OPcache | | | 1772 | 38.86 MB | 25.14 MB | ✓ |

Neu laden

Welche Bereiche sollen geleert werden?

- Shopware Konfiguration
Cache für Einstellungen / Snippets etc.
- Template-Cache
Cache für kompilierte Templates Dateien
- Themes kompilieren
Kompiliert die Theme Dateien
- Http-Proxy-Cache
Cache für HTTP-Reverse-Proxy, falls aktiv
- Proxies und Meta-Daten
Cache für Proxy-Objekte
- Cache Suchfunktion
Cache für Suchergebnisse und Index
- Index SEO-Urls
Cache für SEO-Routen und Index

Alle auswählen Leeren

(2). Eine eigene Anpassung in Ihrem eigenen Theme überschreibt aufgrund der Shopware - Vererbung die Anpassung des Plugins (die Shopware - Vererbung ist folgende: Bare Theme -> Responsive Theme -> Plugin Theme -> eigenes Theme). Dies können Sie prüfen, indem Sie einmal das **Responsive Theme von Shopware aktivieren** und danach den **kompletten Shop** (also inklusive Theme- und Backend-Cache) leeren.

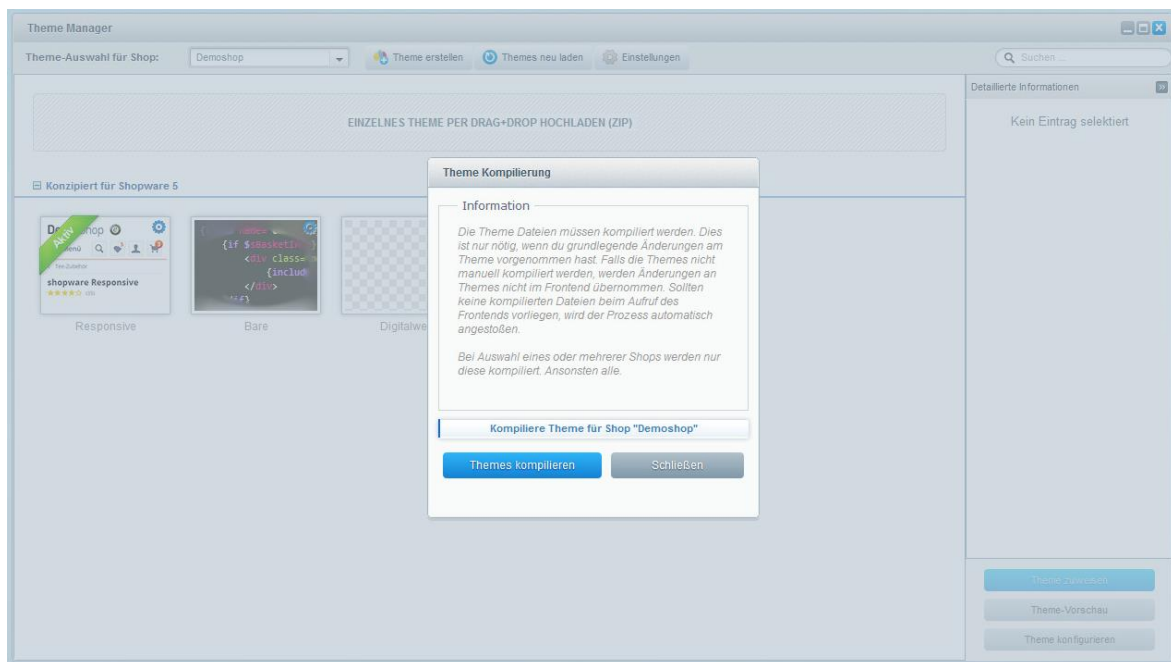

(3). Ein anderes Shopware - Plugin überschreibt unsere Plugin-Anpassung. Dies können Sie prüfen, indem Sie die anderen Plugins einmal deaktivieren und danach den **kompletten Shop** (also inklusive Theme- und Backend-Cache) leeren.

_ □ ×
Performance

Start Cache Einstellungen

Erfahre Genaueres über das Performance-Modul in unserer [Dokumentation](#).

Cache-Verzeichnis Informationen

| Name | Backend | Verzeichnis | Dateien | Größe | Freier Speicher | Meldung |
|------------------------|------------------------|--------------------------------|---------|-----------|-----------------|---------|
| Shopware configuration | Apcu | | 1029 | 1.17 MB | 30.76 MB | ✔ |
| Http-Reverse-Proxy | shopware="ESV1.0", ... | var/cache/production_201708... | 190 | 1.84 MB | 16.97 GB | ✔ |
| Shopware templates | | var/cache/production_201708... | 838 | 11.28 MB | 16.97 GB | ✔ |
| Shopware theme | | web/cache/ | 10 | 4.14 MB | 16.97 GB | ✔ |
| Shopware Proxies | | var/cache/production_201708... | 58 | 401.91 KB | 16.97 GB | ✔ |
| Doctrine Proxies | | var/cache/production_201708... | 14 | 217.93 KB | 16.97 GB | ✔ |
| Zend OPcache | | | 1772 | 38.86 MB | 25.14 MB | ✔ |

Neu laden

Welche Bereiche sollen geleert werden?

Shopware Konfiguration
Cache für Einstellungen / Snippets etc.

Template-Cache
Cache für kompilierte Templates Dateien

Themes kompilieren
Kompiliert die Theme Dateien

Http-Proxy-Cache
Cache für HTTP-Reverse-Proxy, falls aktiv

Proxies und Meta-Daten
Cache für Proxy-Objekte

Cache Suchfunktion
Cache für Suchergebnisse und Index

Index SEO-Urls
Cache für SEO-Routen und Index

Alle auswählen Leeren